

UK PV exemplarisch

Mittagsverschattung am 21. Dezember

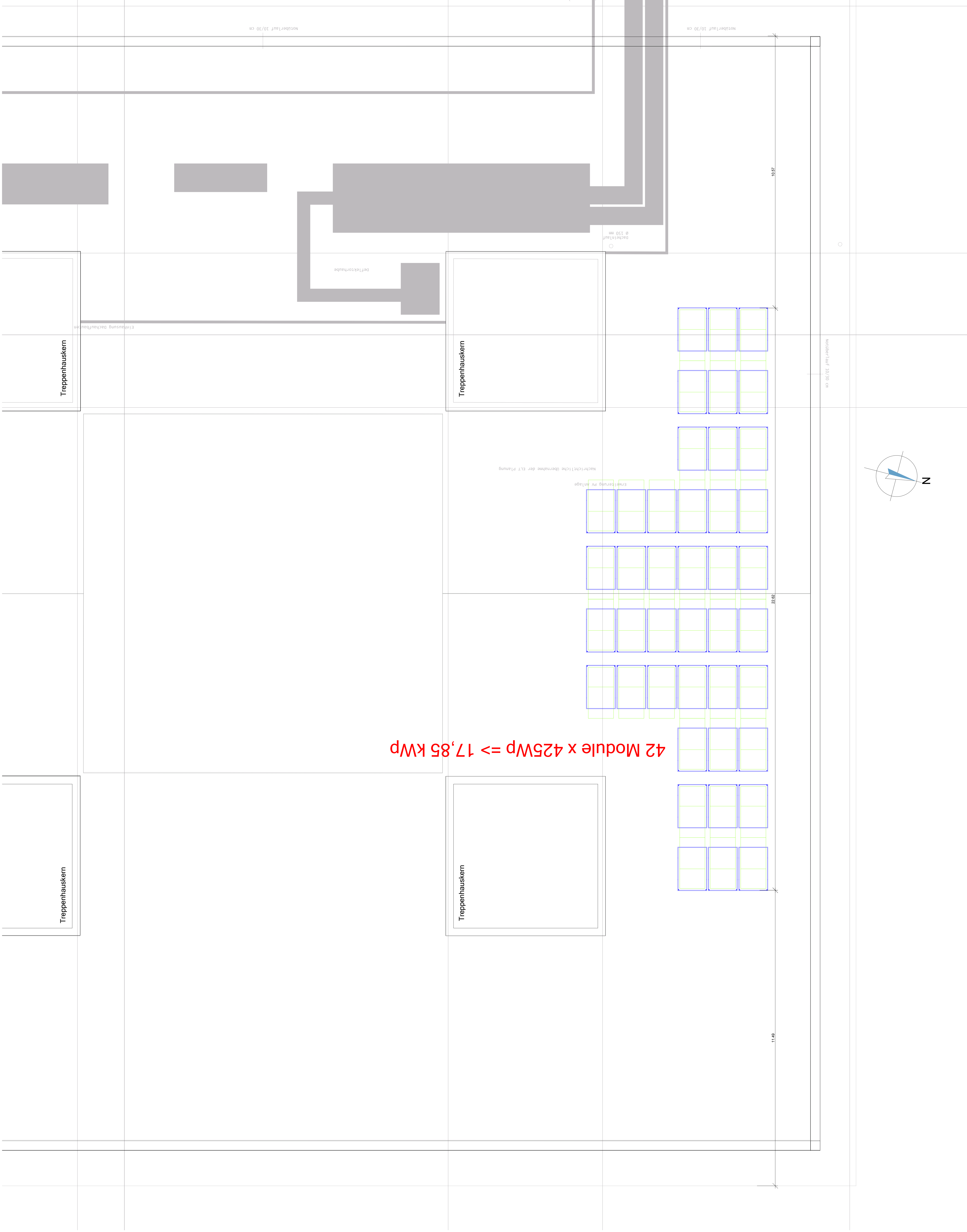
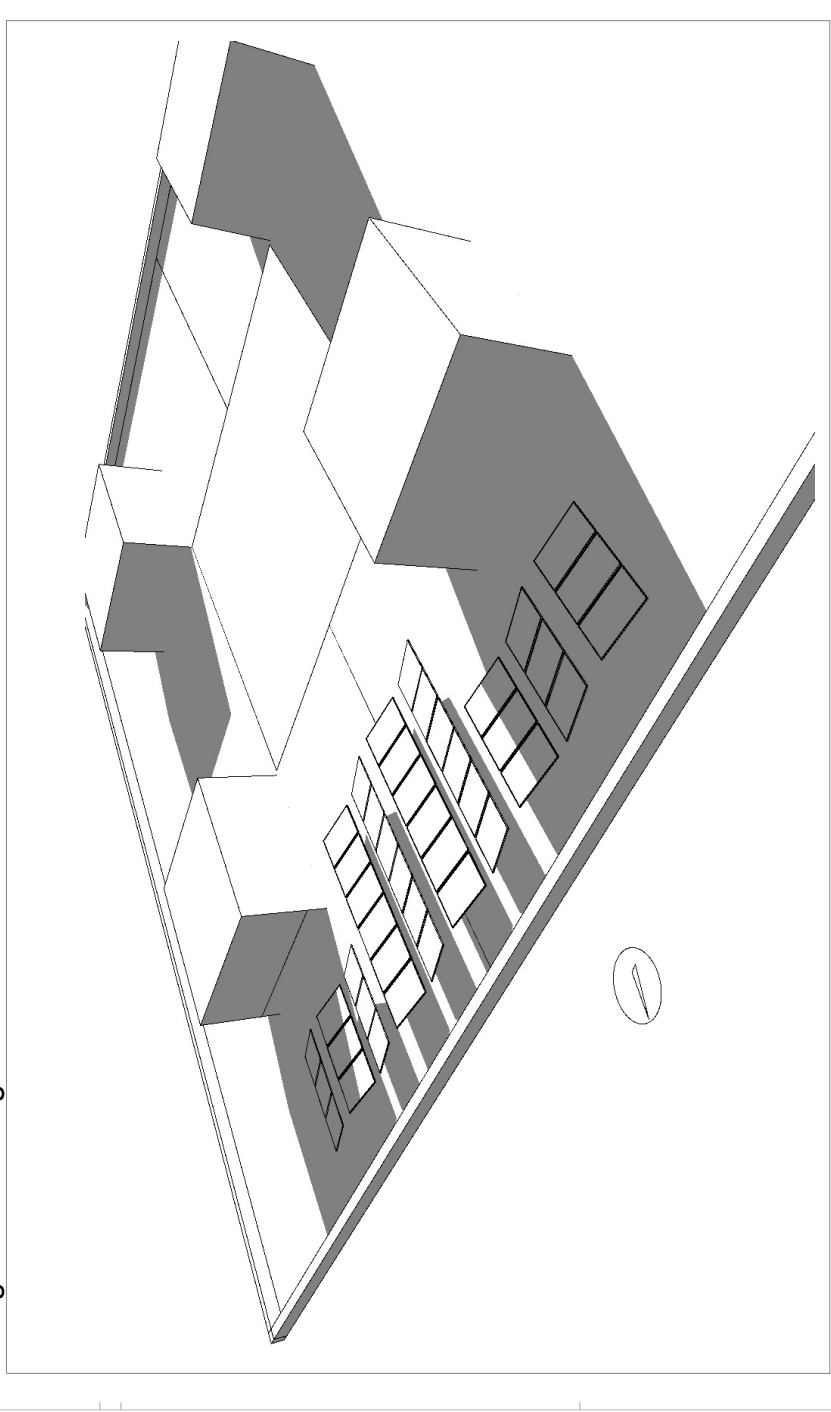

42 Module x 425Wp => 17,85 kWp

Algemeines Symbol (Diverse)
 Beispiel zur Legende

PV-Modul
 A 16.01.001.017 Photovoltaik-Modul 425Wp 172 x 1134 mm

Der Plan ist geistiges Eigentum des Trägers und urheberrechtlich geschützt. Vervielfältigung und Weitergabe an Dritte ist nur mit ausdrücklicher schriftlicher Genehmigung des Trägers freigegeben. Bei Missbrauch besteht das Recht auf Schadensersatz. Technische Zeichnung

Siehe die weiteren Informationen mit anwendig definiert, beziehen sich alle im Plan enthaltenen Informationen (Übersichtsbilder auf OK/FIT). Zeichnungen der Architekten und aller anderen Beteiligten sind zu beachten. Änderungen sind nur mit Zustimmung der Auftraggeber zulässig. Sämtliche Informationen sind vor der Ausführung mit dem Bau abzustimmen, bevor mit der Ausführung mit dem anderen Gewerke abzustimmen. Sämtliche Informationen sind vor der Ausführung mit dem Bau abzustimmen, bevor mit der Ausführung mit dem anderen Gewerke abzustimmen.

Auftraggeber:
 Landratsamt Alachach-Friedberg
 Am Plattenberg 12
 86551 Alachach

Auftragnehmer:
 Raum & Bau Pl.-GmbH
 Kirchenstraße 88
 81675 München

ABT ELEKTROPLANUNG
 Technisches Facility Management
 Ausrichtung und Ausführung
 Heimgasse Straße 12
 86551 Alachach
 Tel: 09371 52370000 Fax: 09371 96848
 Tel: 09371 52370009 Fax: 09371 961824
 www.abt-elektroplanung.de - info@abt-elektroplanung.de

| | | | |
|-------|----------------------------|---------------|------------|
| 01 | Plan erstellt | 16.02.2023 | mf |
| 02 | Ausrichtungsbereitschaft | 02.03.2023 | mf |
| 03 | Ausführungsbereitschaft | 28.03.2023 | mf |
| 04 | Modifizierungsbereitschaft | 28.03.2023 | mf |
| Index | Anderungen | Gezeichnet am | gezeichnet |

Projekt: E273-19
Landratsamt Alachach-Friedberg

Planinhalt: Dachauflicht Bestandsbau PV-Anlage

Planstand: Ausführungsbereitschaft
 Druckdatum: 27.03.2024
 Index: 04
 Erstellungsdatum: 16.07.2021
 Maßstab: 1:50
 Größe: 1154x454 mm