

Ansicht Nord-Ost

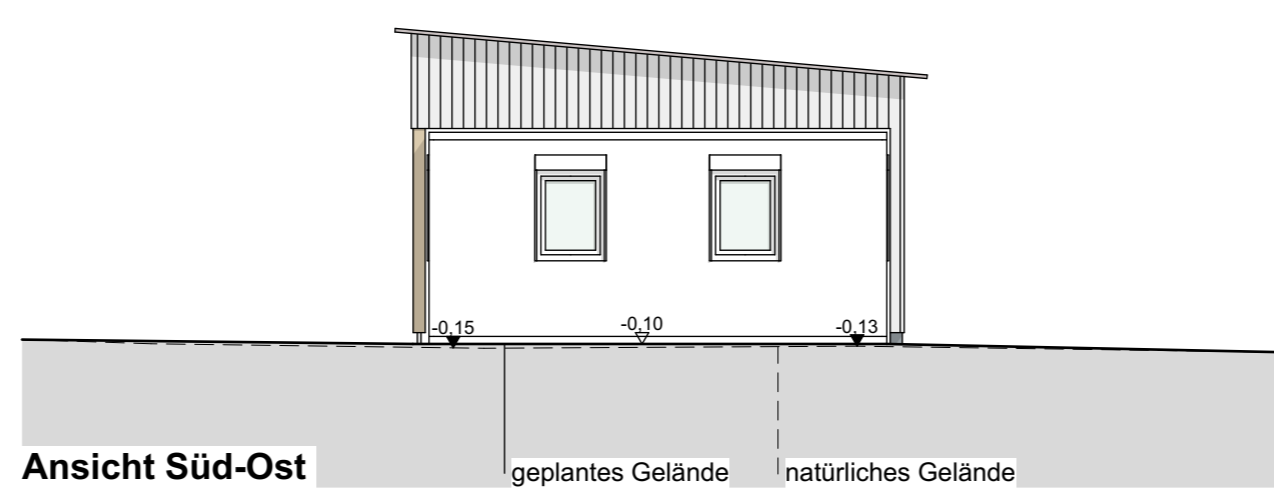

Ansicht Süd-Ost

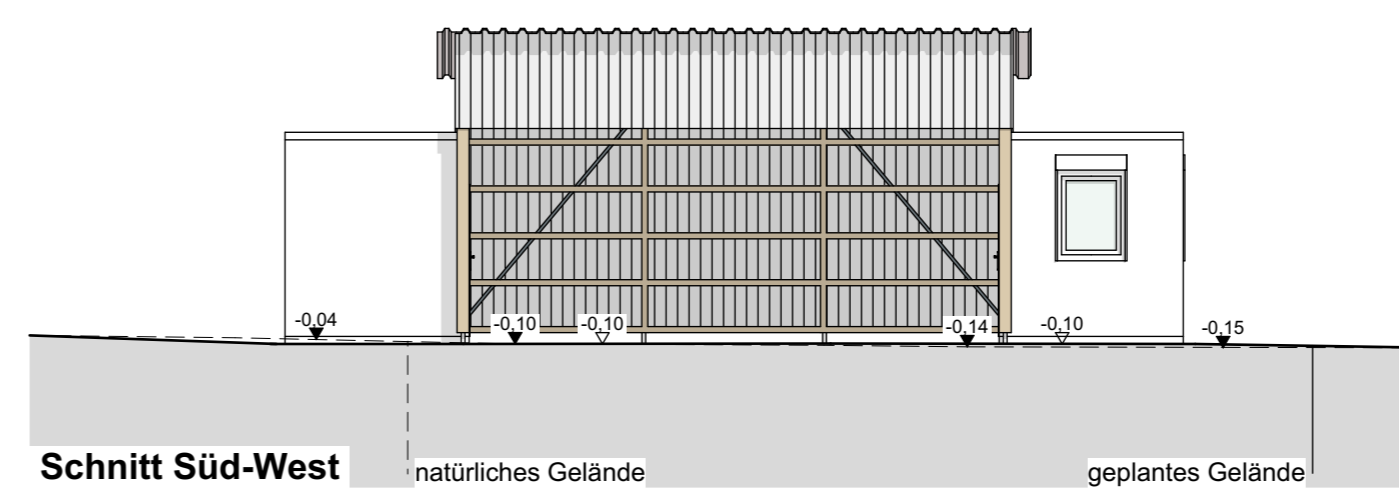

Schnitt Süd-West

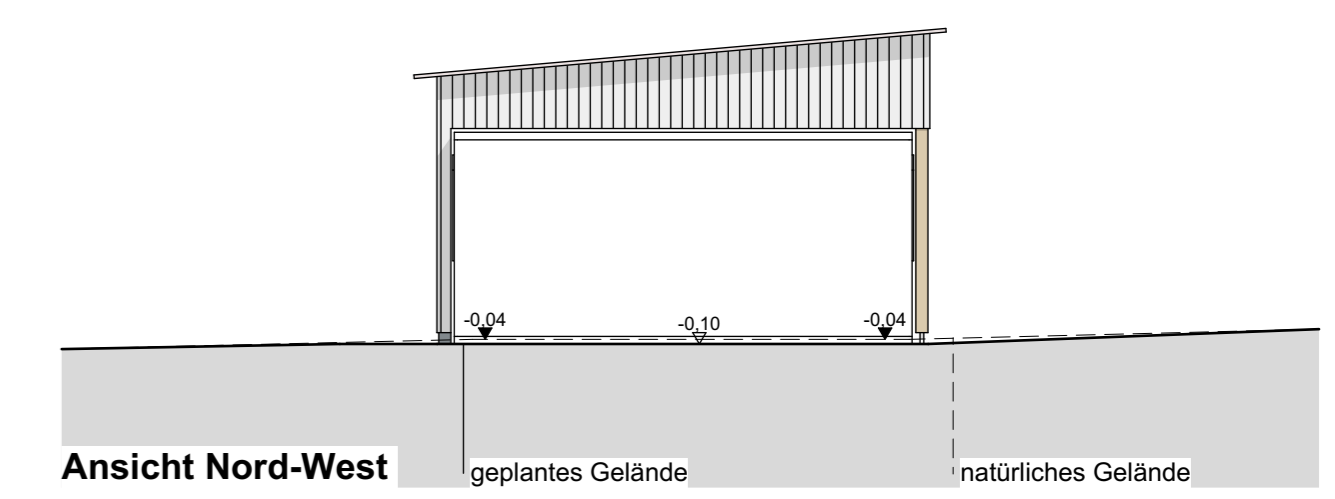

Ansicht Nord-West

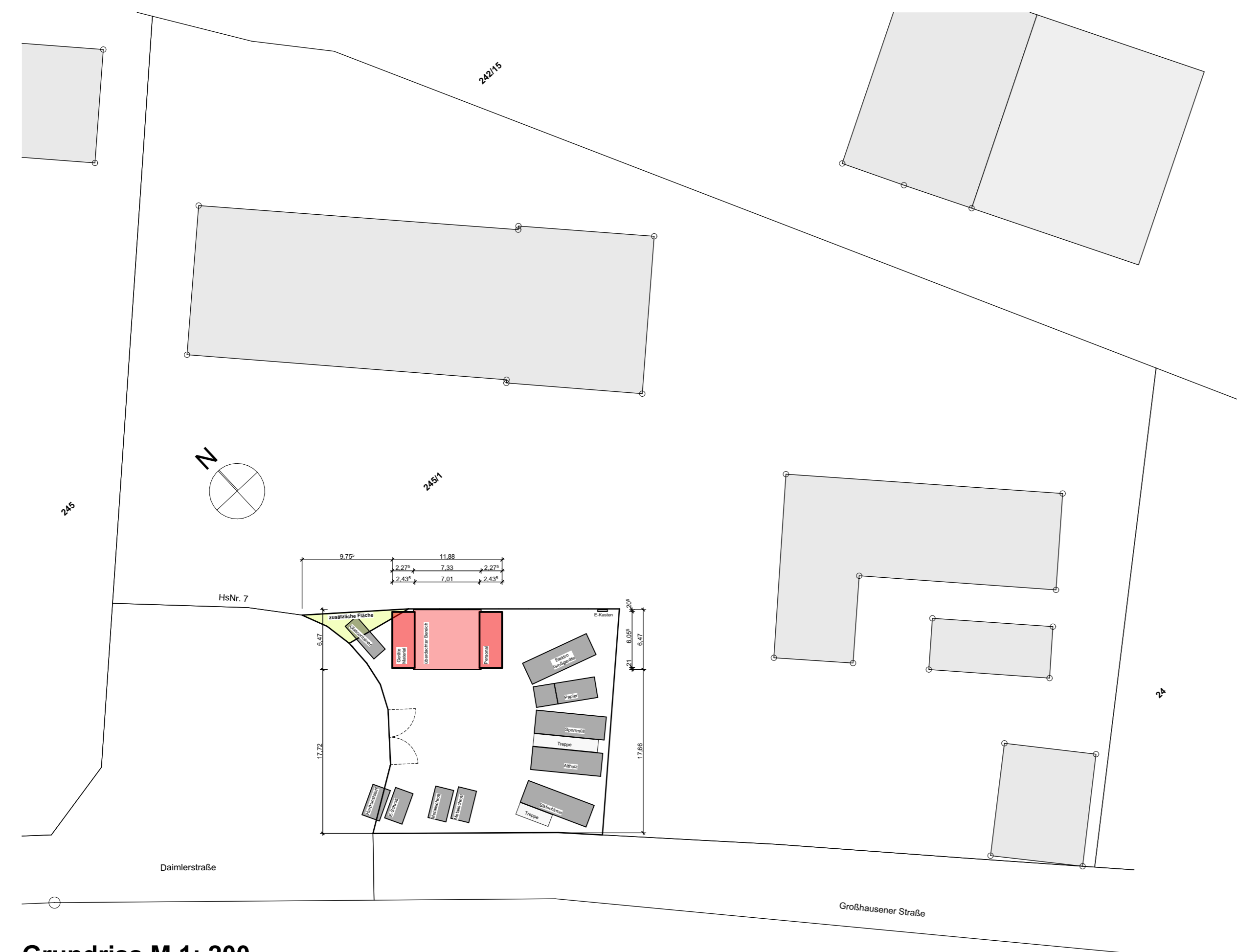

Grundriss M 1: 200

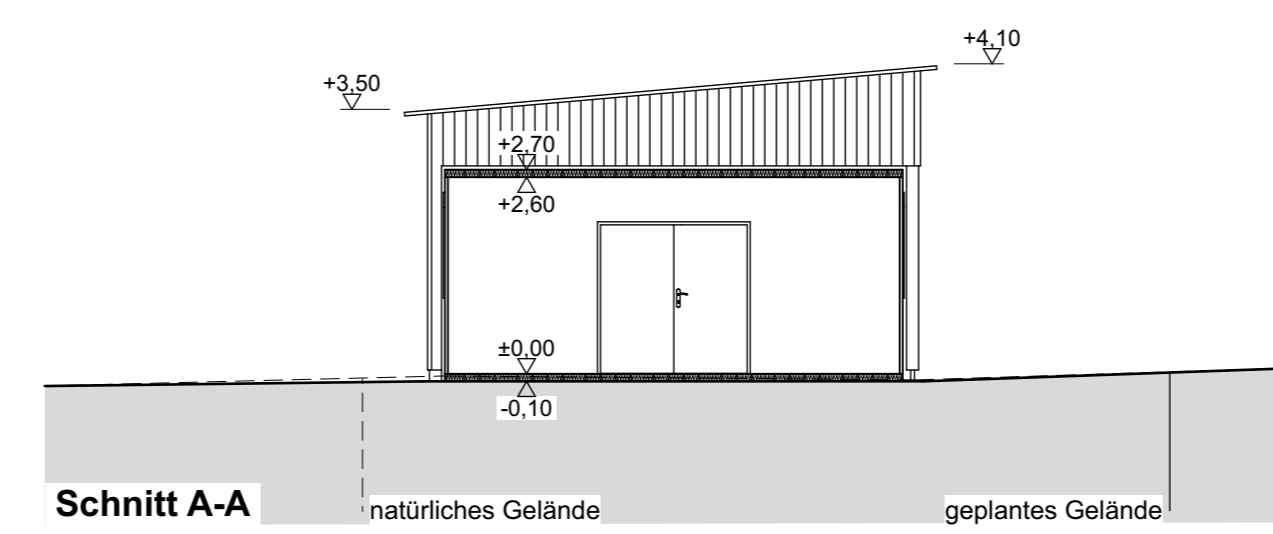

Schnitt A-A

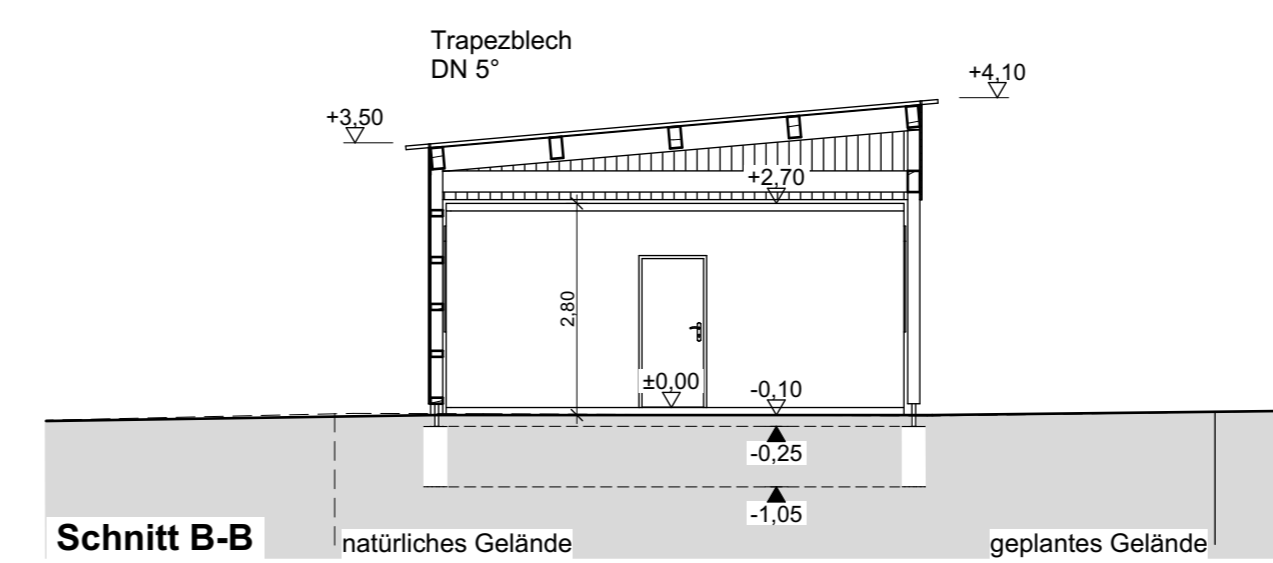

Schnitt B-B

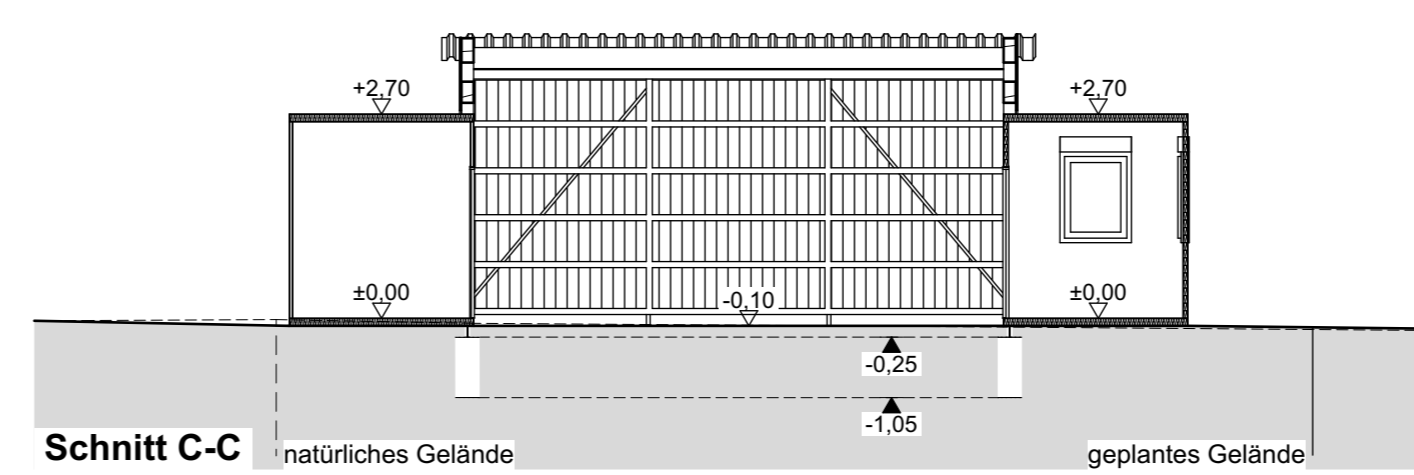

Schnitt C-C



VORABZUG

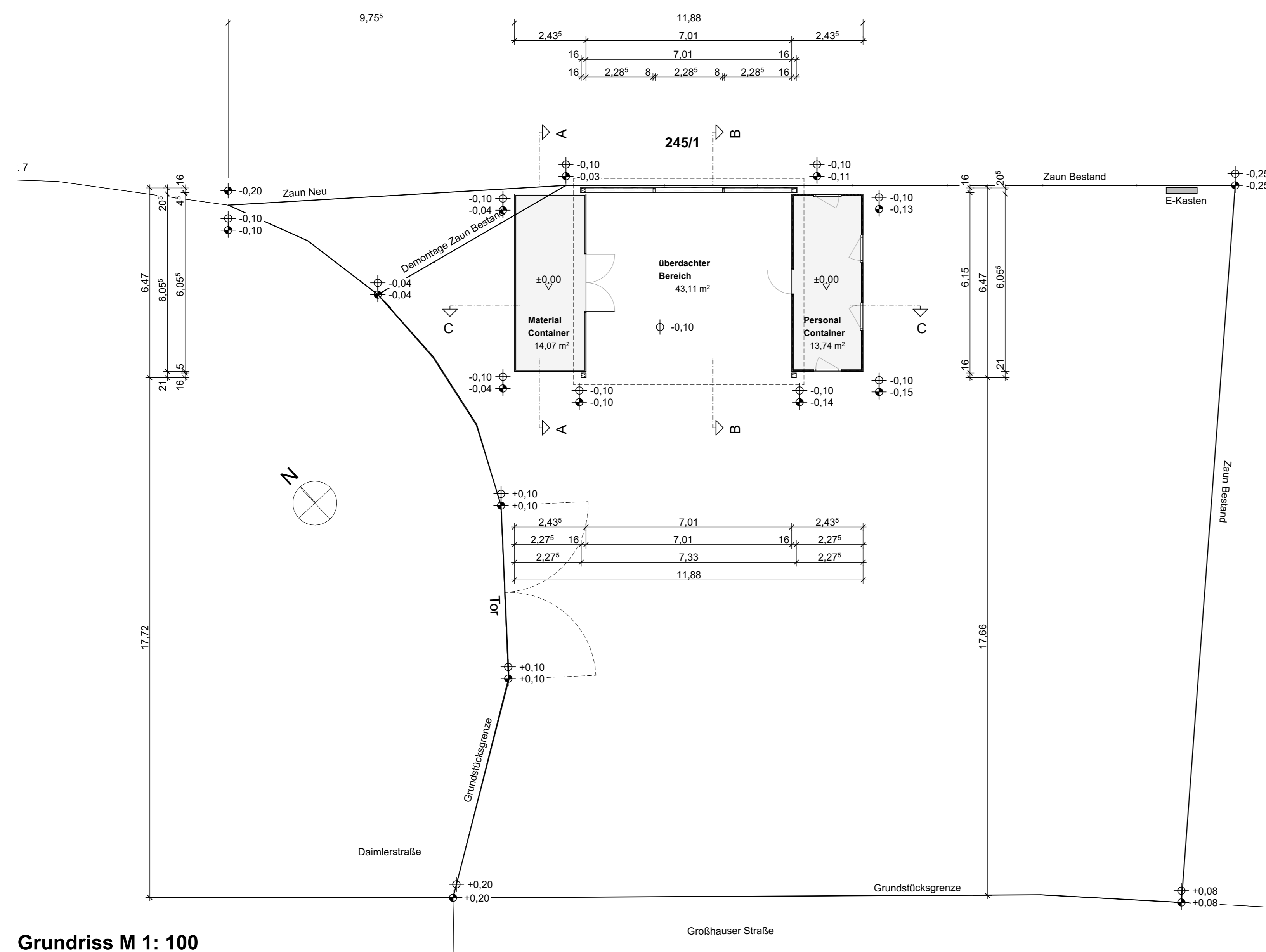

Grundriss M 1: 100

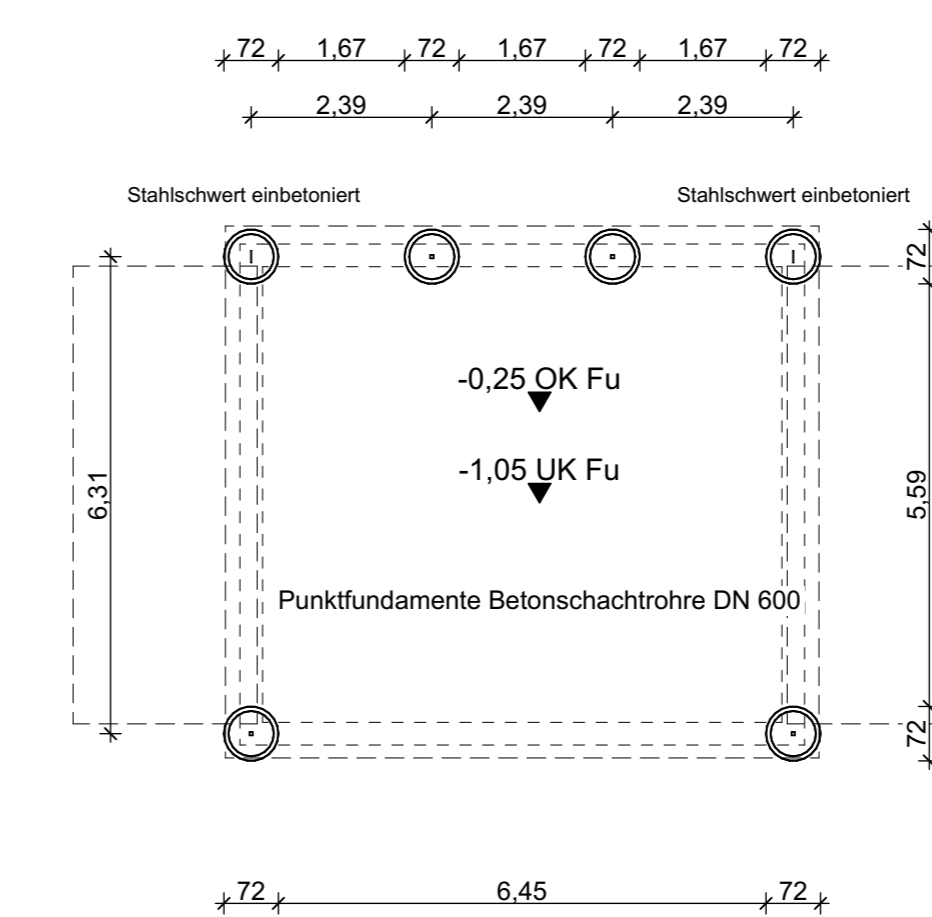

Punktfundamente M 1: 100

Der Bauherr ist verpflichtet, folgende Nachweise erstellen zu lassen:

- Standsicherheit (stat. Berechnung) einschl. Tragfähigkeit des Baugrundes
- einschl. Feuerwiderstandsdauer
- Wärmeschutz
- Schallschutz
- vorbeugender Brandschutz

Sämtliche Höhenangaben gelten ab Oberkante Fertigfußboden

Diese Berechnungen und Nachweise müssen spätestens bei Baubeginn auf der Baustelle aufliegen und sind auf Anfrage der zuständigen Baubehörde vorzulegen.

Sämtliche Maße und Konstruktionen sind von den Unternehmern und Ausführungsplanern eigenverantwortlich zu prüfen.

Neueste Regeln der Baukunst und aktuelle Werte nach EnEV sowie DIN-Normen sind einzuhalten.

Genehmigungsplan

Projekt	Erstellung von 2 Containern und einer Überdachung	
Bauort	86556 Kühbach, Daimlerstraße 7	Flur-Nr. 245/1
Bauherrin	Kommunale Abfallwirtschaft Münchener Straße 2, 86551 Aichach vertreten durch: Stadelmeyer, Michaela	
Nachbarn	<p>Flur-Nr. 246 Gemeinde Kühbach</p> <p>Flur-Nr. 245 Brettmeyer Josef</p> <p>Flur-Nr. 242/15 Bermeier Lena und Michael</p> <p>Flur-Nr. 22 Karl, Andreas</p> <p>Flur-Nr. 24 87/4 Beck-Peccoz, Umberto, Freiherr von</p>	
Planinhalt	Grundriss mit Grundstück Grundriss, Schnitte, Ansichten	M 1:200 M 1:100
Planung	<p>ANTON HABERL Architekt</p> <p>An der Lechleite 1A 86508 Rehling-Unt. Fon 08237 962101 Fax 08237 962102</p>	
		08.05.2024